Встановлення БД в Docker

1. Скачати Docker Desktop

https://www.docker.com/

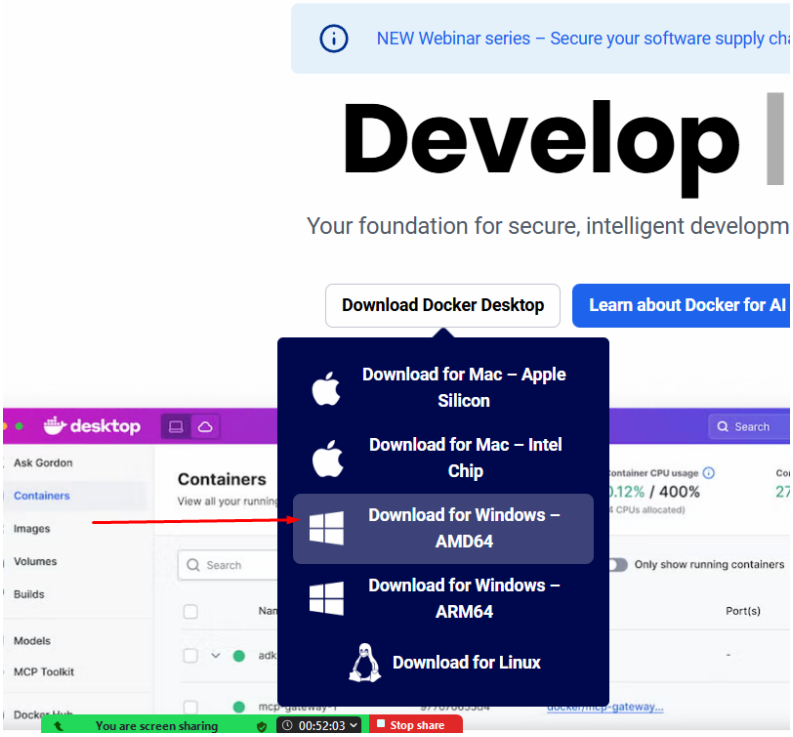

2. Встановити з параметрами за замовчуванням
3. Налаштувати WSL
    a. Відкрити PowerShell
    b. Ввести команду: wsl

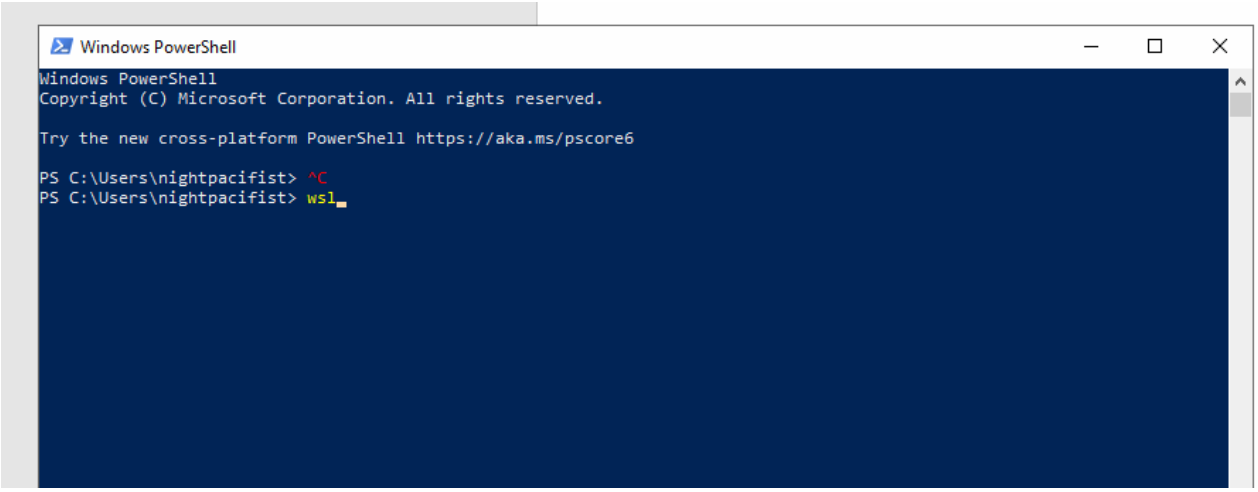

    c. Треба встановити wsl натиснувши Enter.

d. Якщо щось пішло не так, дивитися в документації: https://learn.microsoft.com/en-us/windows/wsl/install , якщо помилки: https://learn.microsoft.com/en-us/windows/wsl/troubleshooting#installation-issues

4. Перезавантажити ПК
5. Запустити Docker Desktop
6. Відкрийте термінав всередині програми Docker Desktop

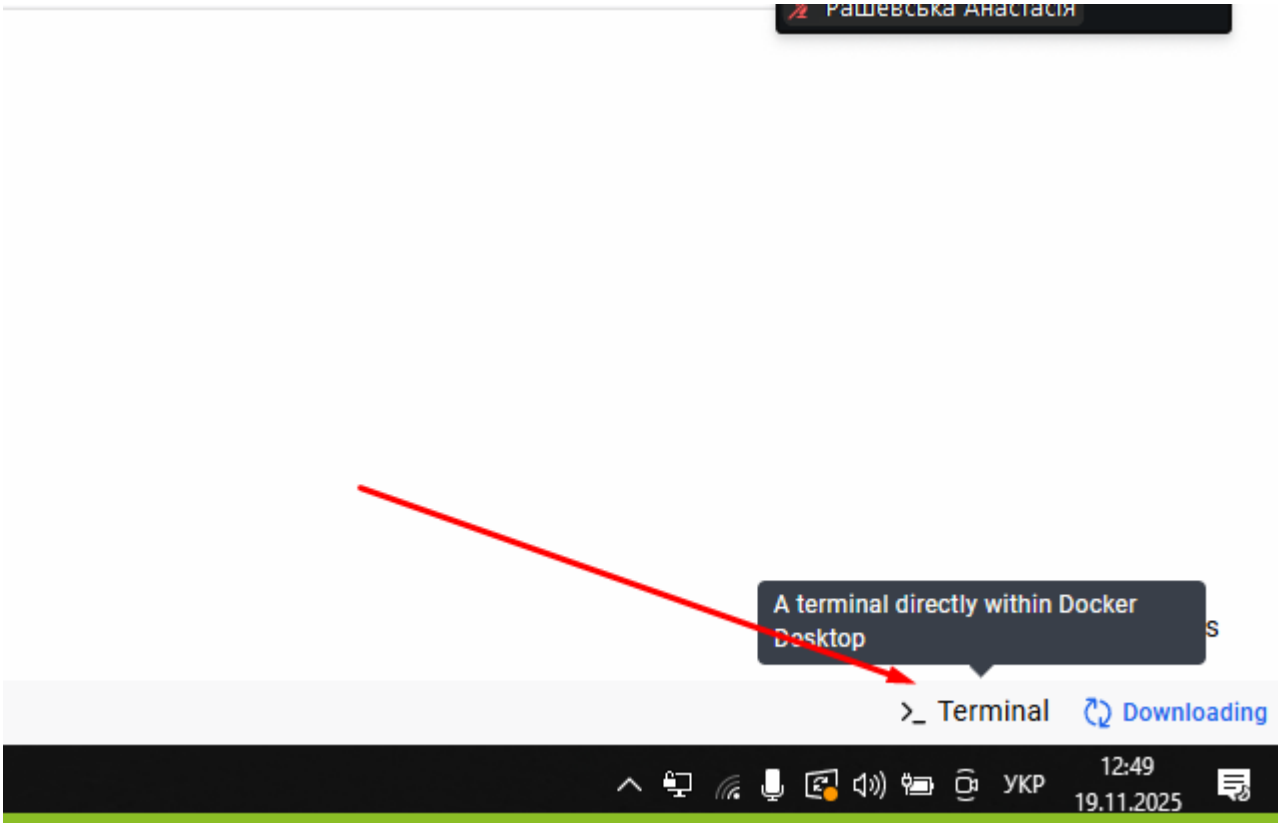

7. Виконайте команду створення контейнеру БД

```
docker run -e "ACCEPT_EULA=Y" -e "MSSQL_SA_PASSWORD=JD4dfg#!gfdng54!3hgd" -e "MSSQL_PID=Evaluation" -p 1433:1433  --name sqlpreview --hostname sqlpreview -d mcr.microsoft.com/mssql/server:2025-latest
```

8. Підключитися до БД:

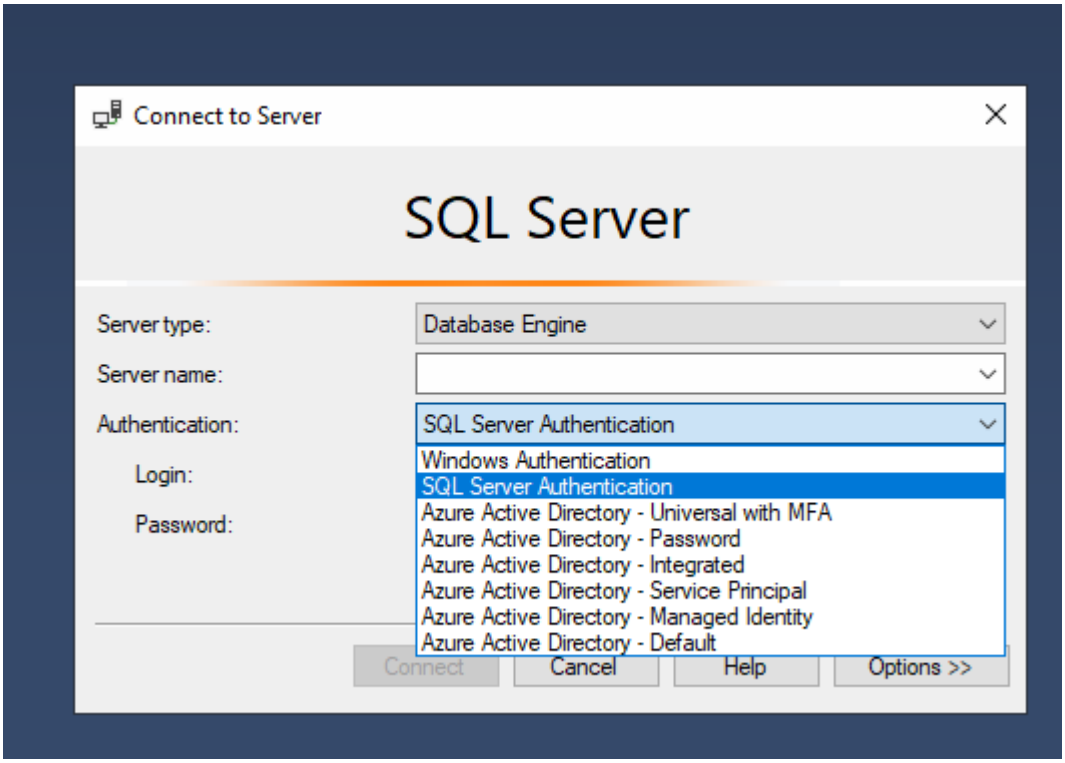

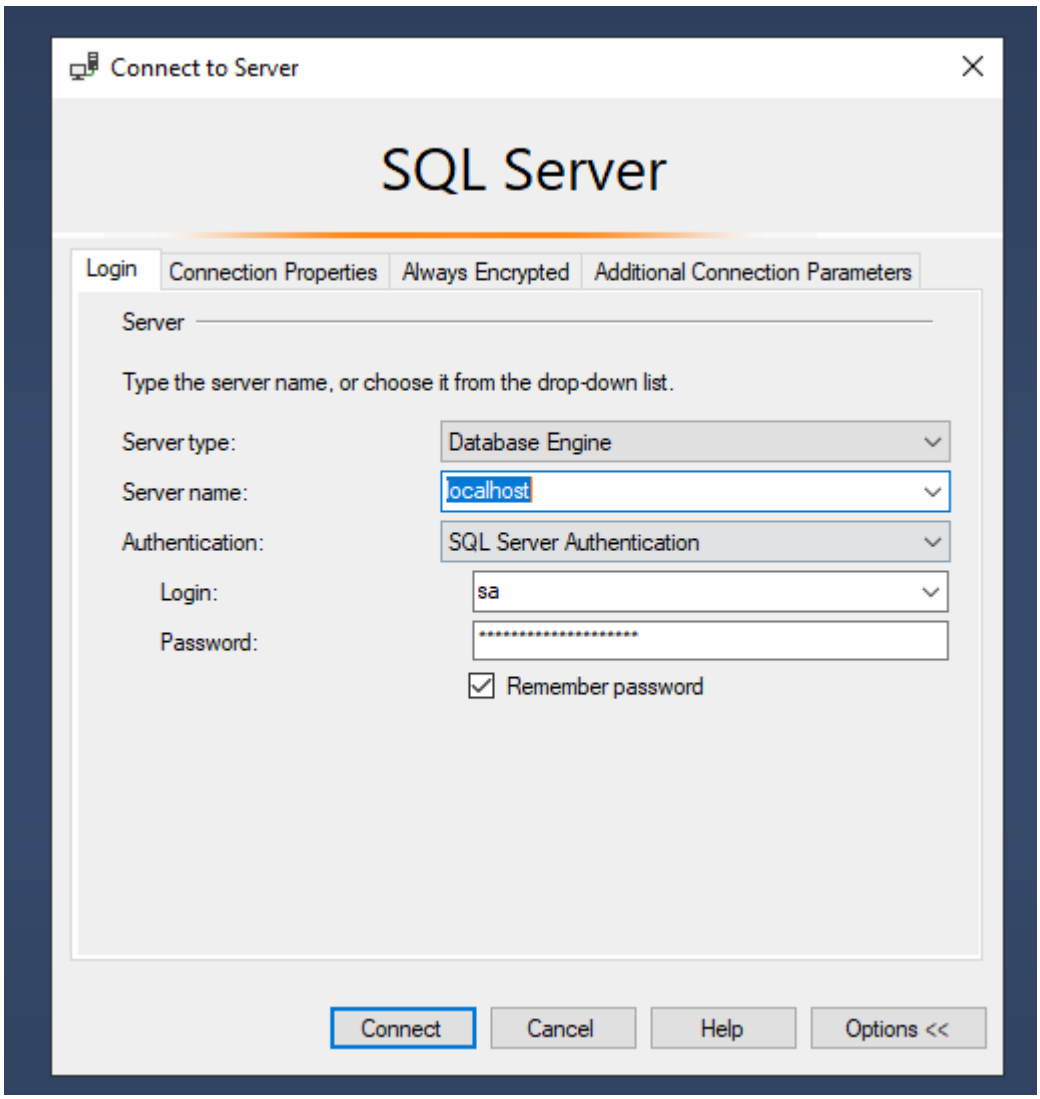

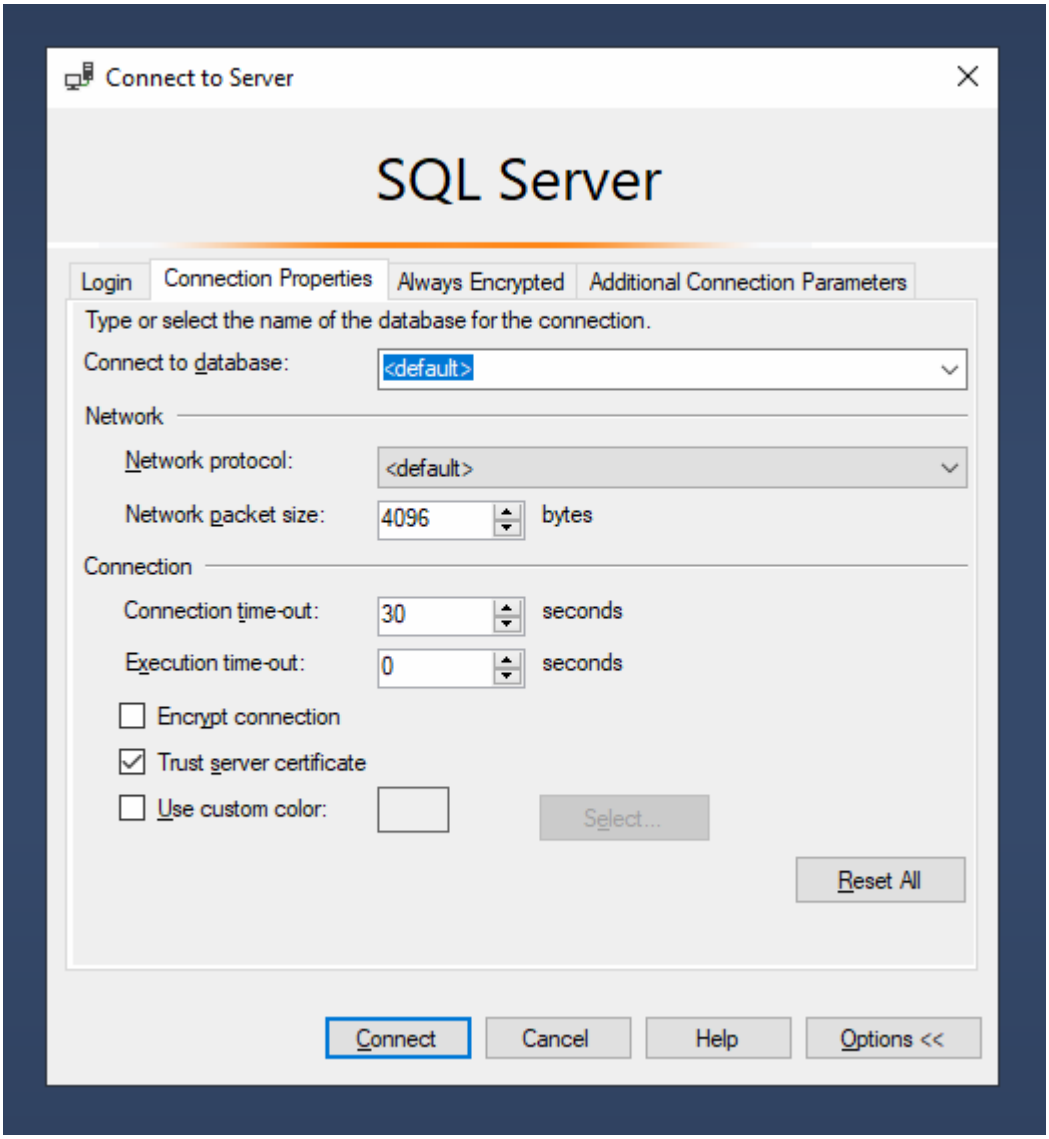
Connect to Server
SQL Server
Login
Connection Properties
Always Encrypted
Additional Connection Parameters
Type or select the name of the database for the connection.
Connect to database:
<default>
Network
Network protocol:
<default>
Network packet size:
4096
bytes
Connection
Connection time-out:
30
seconds
Execution time-out:
0
seconds
Encrypt connection
Trust server certificate
Use custom color:
Select...
Reset All
Connect
Cancel
Help
Options <<